

**ROMA CAPITALE**

MUNICIPIO I

STAZIONE APPALTANTE

ai sensi degli artt. 3 (comma 1 lettere d e o), 59 e 60 del D.lgs 18 aprile 2016 N° 50

**FONDAZIONE ENPAM**

OGGETTO DELL'APPALTO

**OPERE DI COMPLETAMENTO DEL PIANO SEMINTERRATO DELLA SEDE DELLA FONDAZIONE ENPAM SITUATA IN PIAZZA VITTORIO EMANUELE II N° 78**

Responsabile unico del Procedimento	Progettista Responsabile della progettazione	Ing. Angelo Raffaele Cagnone
Assistente alla Progettazione architettonica	Arch. Lorella Ricciardi	
Progettista degli Impianti	Ingegneria di Impianti Luigi Schiavone	
Progettista delle Strutture	DELMAN srl Ing. Leonardo Della Chiale	
Progettista Acustica	Ing. Enrico De Cristoforo	
Progettista della Sicurezza in fase di Progettazione	Arch. Giovanni Guerriero	

**PROGETTO DEFINITIVO ED ESECUTIVO**

Al sensi dell'Articolo 23, commi 1, 2, 3, 4, 7, 8, 9, 10, 11, 12, 13 e 16 del D.lgs 18 aprile 2016, N° 50

TITOLO ELABORATO:	P.S.C. LAYOUT DI CANTIERE	TAV N°:	SC-04
DIMENSIONE FOGLIO:	A4	SCALA:	-
CODICE ELABORATO	EMISSIONE	REVISIONE	REV1 REV2 REV3 REV4
DATA	...	DISEGNATO	...
CONTROLLATO	...	APPROVATO	...

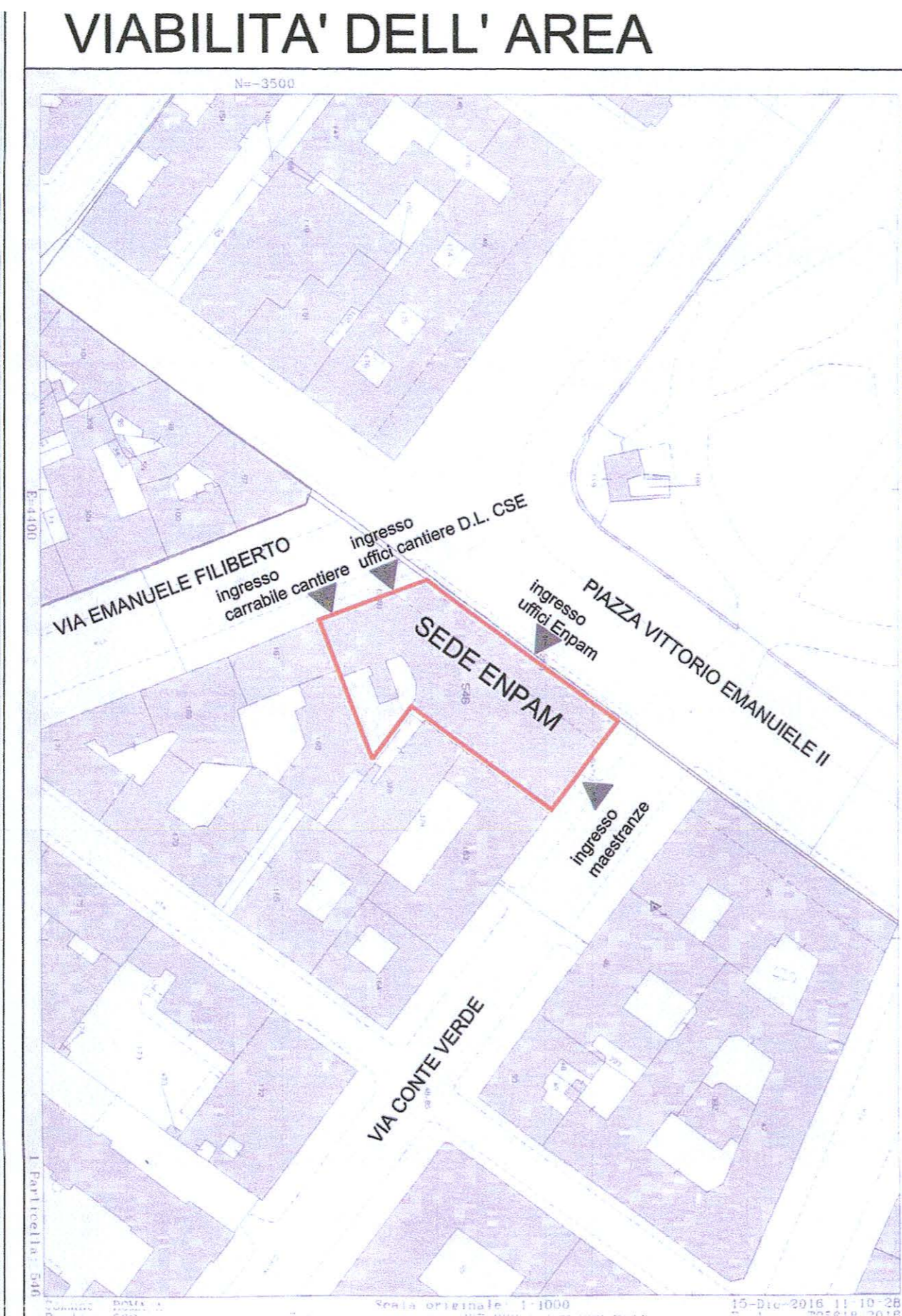

# LAYOUT DI CANTIERE

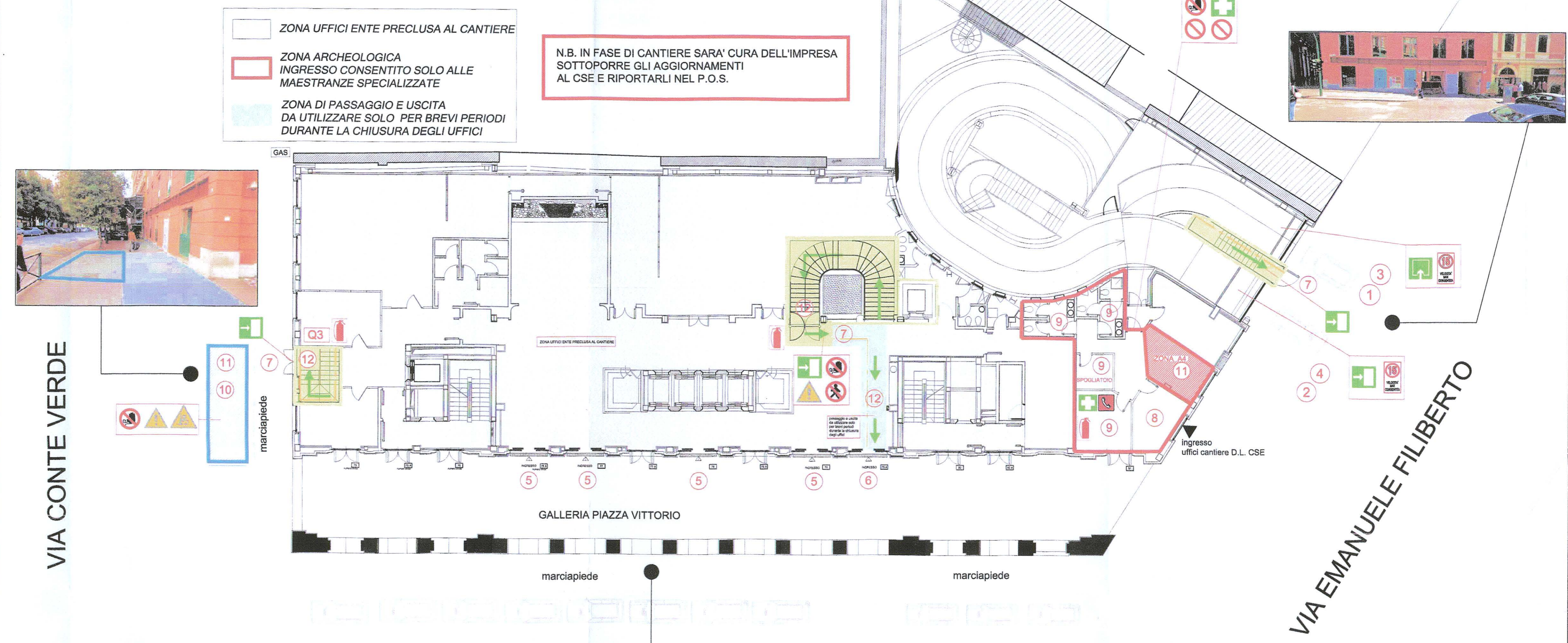

PIANTA PIANO TERRA - QUOTA +0.05

PIAZZA VITTORIO EMANUELE II

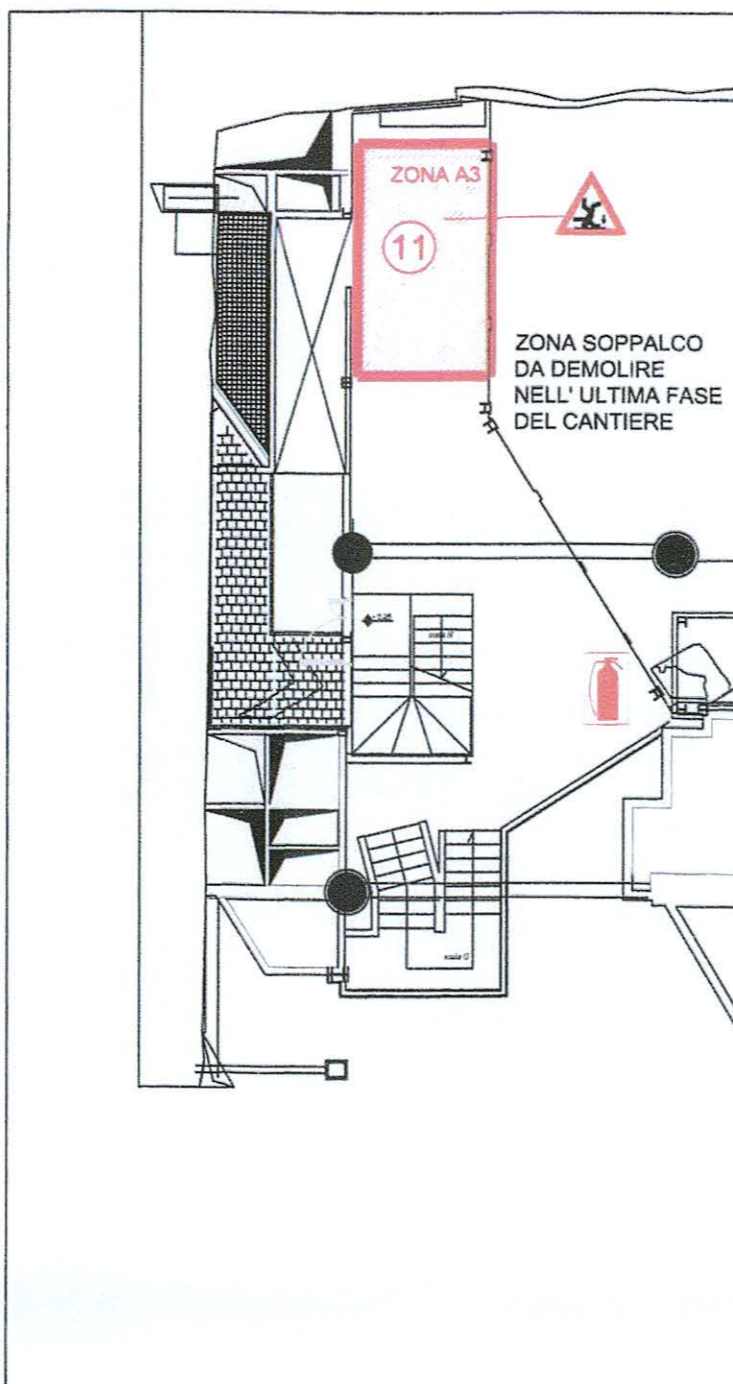

PIANTA PIANO SOPPALCO

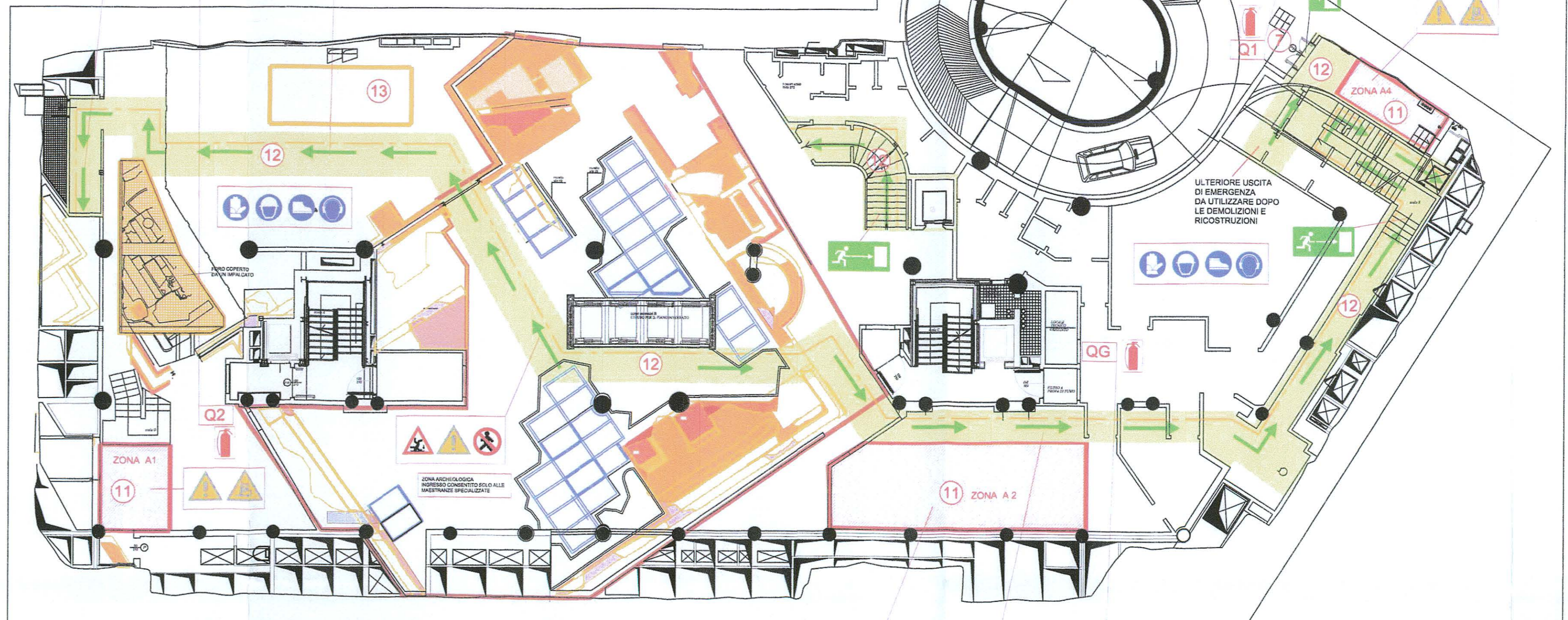

PIANTA PIANO - 1 STATO DI FATTO QUOTA -4.93 / -5.15 (PIANO ARCHEOLOGICO)

COORDINATORE SICUREZZA IN FASE DI PREGETTAZIONE ARCHITETTO GIOVANNI GUERRIERO

IMPRESA : RESPONSABILE SICUREZZA CANTIERE PER PRESA VISIONE