ROMA CAPITALE

MUNICIPIO I

PROPRIETA'

ENPAM
PREVIDENZA ASSISTENZA SICUREZZA

STAZIONE APPALTANTE

ai sensi degli art. 3comma 1 lettere d e dj, 59 e 60 del Dlgs 18 aprile 2016 N° 50

FONDAZIONE ENPAM

OGGETTO DELL'APPALTO

OPERE DI COMPLETAMENTO DEL PIANO SEMINTERRATO DELLA SEDE DELLA FONDAZIONE ENPAM SITUATA IN PIAZZA VITTORIO EMANUELE II N°-78-

Responsabile unico del Procedimento: Ing. Massimiliano Di Pirro	Progettista Responsabile della progettazione Architettonica	Ing. Angelo Bellomo
Direzione della Progettazione: Ing. Massimiliano Di Pirro	Residente alla Progettazione architettonica	Arch. Luca Cardinali
Direzione Lavori: Ing. Massimiliano Di Pirro	Progettista Impianti Meccanici	Ing. Giuseppe Tarallo
	Progettista delle Strutture	Studio Associato Bellomo & Bellomo
	Progettista Acustico	Ing. Enrico De Cristofaro
	Progettista della Sicurezza in fase di Progettazione	Arch. Giovanni Guarnieri

PROGETTO DEFINITIVO ED ESECUTIVO

Ai sensi dell'Articolo 23, commi 1, 2, 3, 4, 5, 6, 10, 11, 12, 13 e 14 del Dlgs 18 aprile 2016, N° 50

TITOLO ELABORATO:	IMPIANTO DI CLIMATIZZAZIONE DISTRIBUZIONE CANALIZZAZIONI	TAV N°: IFM 1.02
DIMENSIONE FOGLIO:		SCALA: 1:50
CODICE ELABORATO:		
EMISSIONE	14/03/2017	
REVISIONE		
DATA		
DISEGNATO		
CONTROLLATO		
APPROVATO		

LEGENDA DEI SIMBOLI
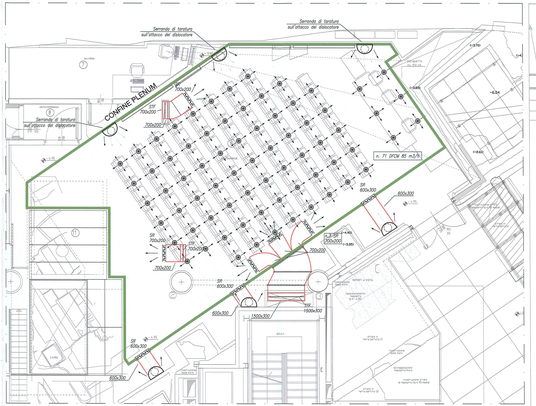
FC-01	Ventilconvettore di tipo a cassetto tipo AERMEC mod. FCLI con ventola a 3 vel per impianti a 4 tubi FC-01 = FCLI 42 – Pot. tec. 4,40 kW; Pot. frig. 1,95 kW; Q= 380 m3/h FC-02 = FCLI 62 – Pot. tec. 6,25 kW; Pot. frig. 4,00 kW; Q= 560 m3/h
4 x 8	Canalizzazione di mandata in acciaio zincato conforme alle norme VVF (DM 31/3/2003), rivestita con materassino in fibre minerale sp. 50 mm
4 x 8	Canalizzazione di ripresa in acciaio zincato, conforme alle norme VVF (DM 31/3/2003), rivestita con materassino in fibre minerale sp. 50 mm
Ø40 Ø32/26	Condotto circolare flessibile fonoassorbente con membrana interna microforata conforme alle norme VVF (DM 31/3/2003), l. max= 5 #
Ø 30cm	Valvola di ventilazione tipo FCR modello DS
4 x 8	Canalizzazione di espulsione o aspirazione rettangolare in acciaio zincato
SP	Serranda di taratura
EX-01	Estrattore WC tipo FCR mod. CVZ 1/4v completo di regolatore di velocità
EX-02	Estrattore AREA MUSEALE tipo FCR mod. CVZ 9–7–4P completo di inverter comandato da regolatore e sonda umidità ambiente
DFW	Diffusore da pavimento di mandata in alluminio tipo KRANZ mod. DB–D K200 completo di cestello raccogli polvere e serranda di taratura
DFR	Diffusore da pavimento di ripresa in alluminio tipo KRANZ mod. DB–E K200 completo di cestello raccogli polvere e serranda di taratura
DFQ6N_Ø4N	Diffusore di ripresa da soffitto tipo KRANZ mod. opticean OC–Q completo di cassetto di raccordo
DFQ6N_Ø4N	Diffusore di mandata da soffitto tipo KRANZ mod. opticean OC–Q completo di cassetto di raccordo
GT20N_Ø4N	Griglia di transito
LFT18N_Ø4N GT20N_Ø4N	Serranda tagliafuoco
DLB4N_Ø4N	Diffusore lineare di mandata a singolo feritoia tipo FCR mod. LSF completo di plenum
DLR4N_Ø4N	Diffusore lineare di ripresa a singolo feritoia tipo FCR mod. LSF–R completo di plenum
REG–01	Regolatore rettangolare a portata variabile tipo MP3 mod. CL–VRR REG–01= CL–VRR 600x110 Qmin 230 m3/h; Qmax 2300 m3/h REG–02= CL–VRR 600x210 Qmin 450 m3/h; Qmax 4500 m3/h
	Diffusore in alluminio tipo KRANZ mod. Q ZH DN 315 H2 lnn 1500 mm, attacco ora dal basso