



STAZIONE APPALTANTE

ai sensi degli artt. 3(comma 1 lettere d e o), 59 e 60 del
Dlgs 18 aprile 2016 N° 50

FONDAZIONE ENPAM



OGGETTO DELL'APPALTO

OPERE DI COMPLETAMENTO DEL PIANO SEMINTERRATO
DELLA SEDE DELLA FONDAZIONE ENPAM SITUATA IN
PIAZZA VITTORIO EMANUELE II N° 78

Responsabile unico del procedimento	Progettista Responsabile della progettazione	Ing. Angelo Raffaele Cipriani
Ing. Massimiliano Di Pirro	Assistente alla Progettazione architettonica	Arch. Lorella Riccardi
Verifica della Progettazione	Progettista degli Impianti	Ingegneria di Impianti Ing. B. Nottola
ASSOCOTEC	Progettista delle Strutture	DELMAN srl Ing. Leonardo Delle Chiaie
	Progettista Acustica	Ing. Enrico De Cristofaro
	Progettista della Sicurezza in fase di Progettazione	Arch. Giovanni Guerriero

PROGETTO DEFINITIVO ED ESECUTIVO

Al sensi dell'Articolo 23, del Dlgs 18 aprile 2016, N° 50

TIPOLOGIA ELABORATO:	SEZIONI	TAV. N°:
		A 07
NUMERO FILE:	3 A04 A05 A06 A07	SCALA:
		1:100
DESCRIZIONE FOGLIO:		
DATA ELABORATO:	30/03/2017	
MISSIONE:		
VISIONE:		
DATA:		
SEGNALE:		
CONTROLLATO:		
PROVATO:		

TUTTE LE MISURE VANNO VERIFICATE IN CANTIERE
I PARTICOLARI ARCHITETTONICI VANNO CONCORDATI CON LA D.L.

Area Archeologica Area non soggetta ad interventi

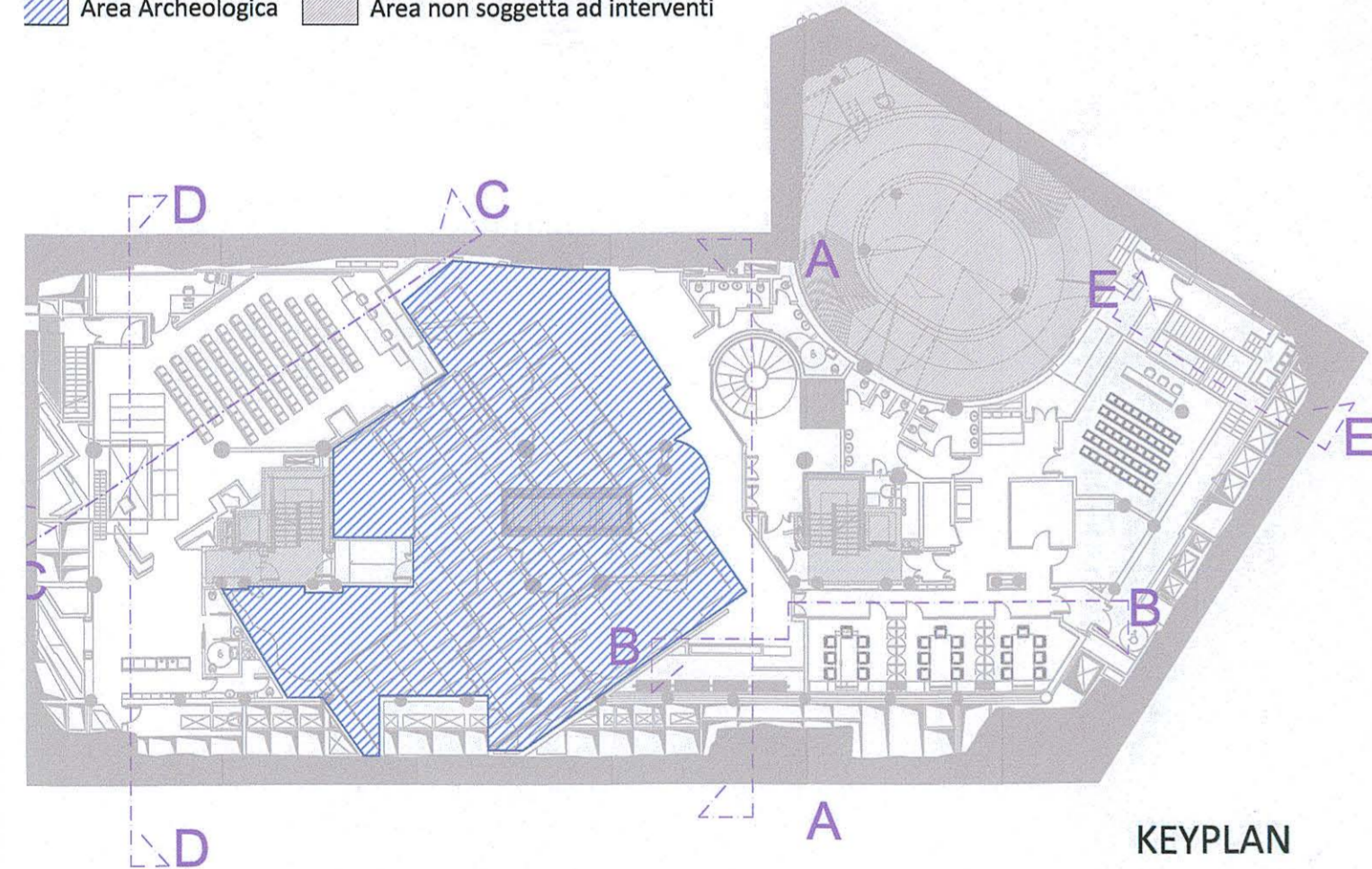

KEYPLAN

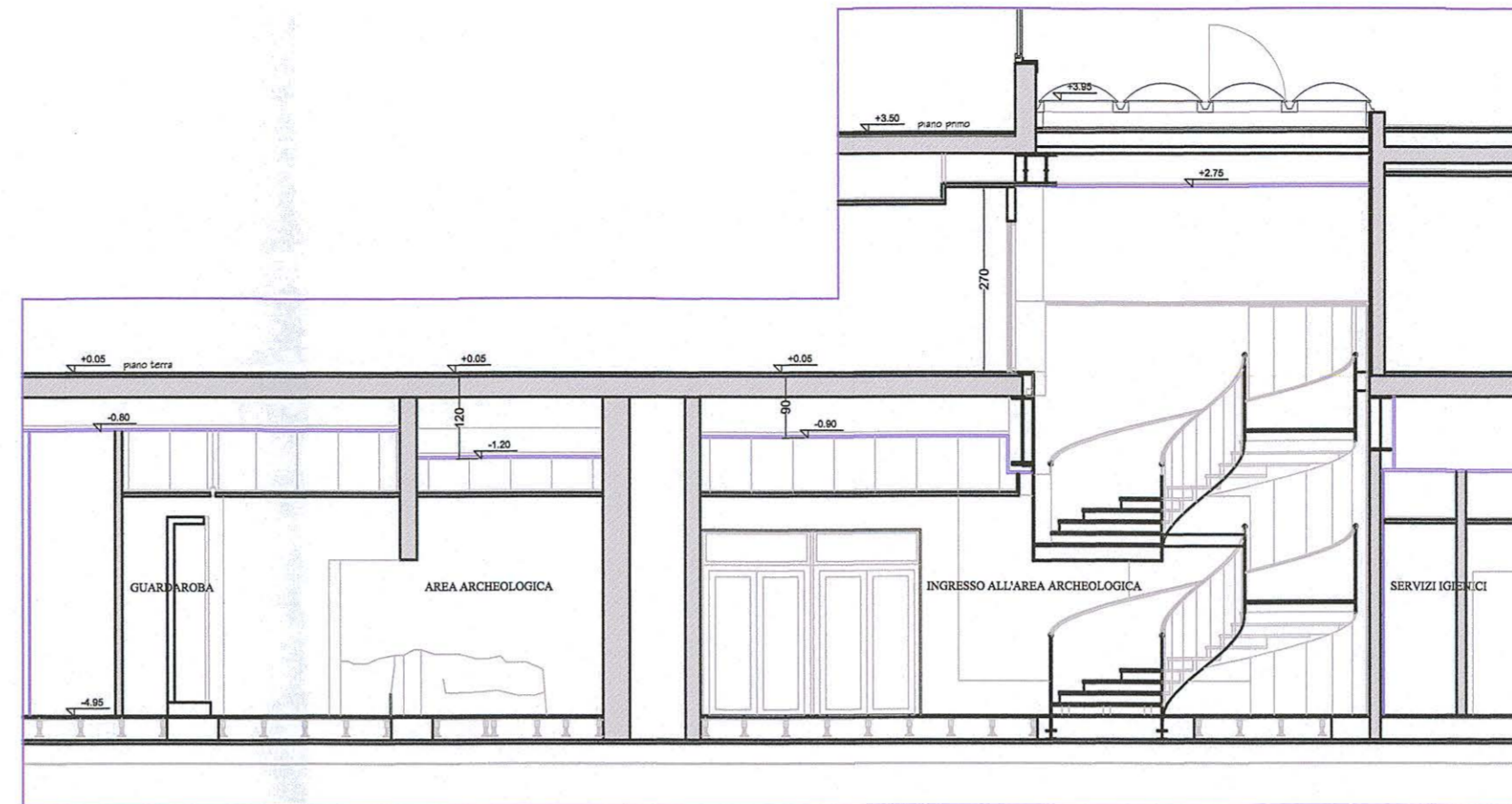

SEZIONE AA

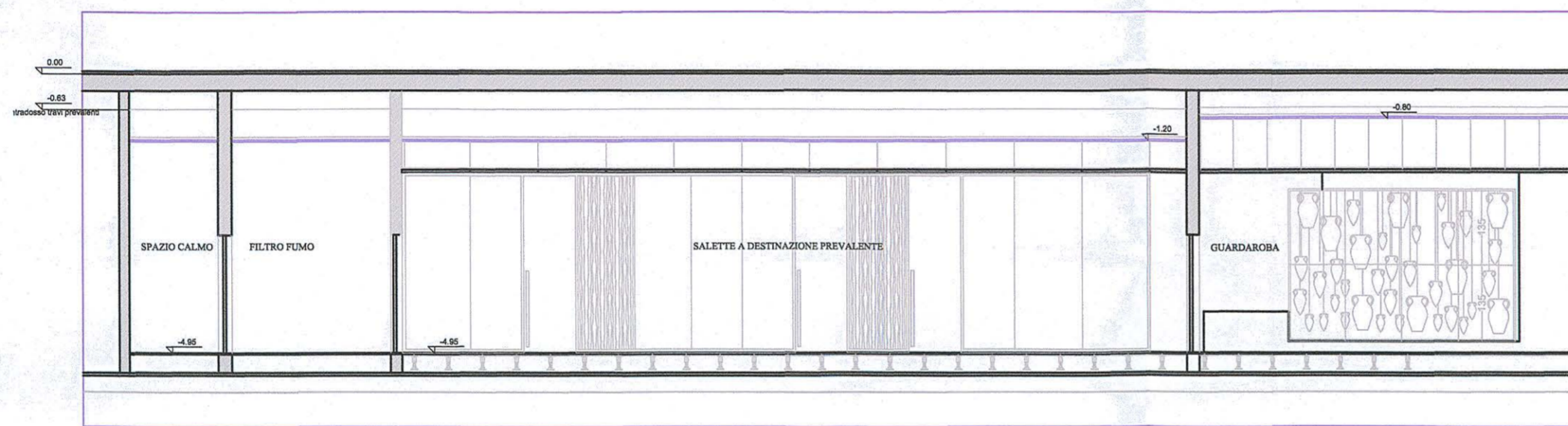

SEZIONE BB

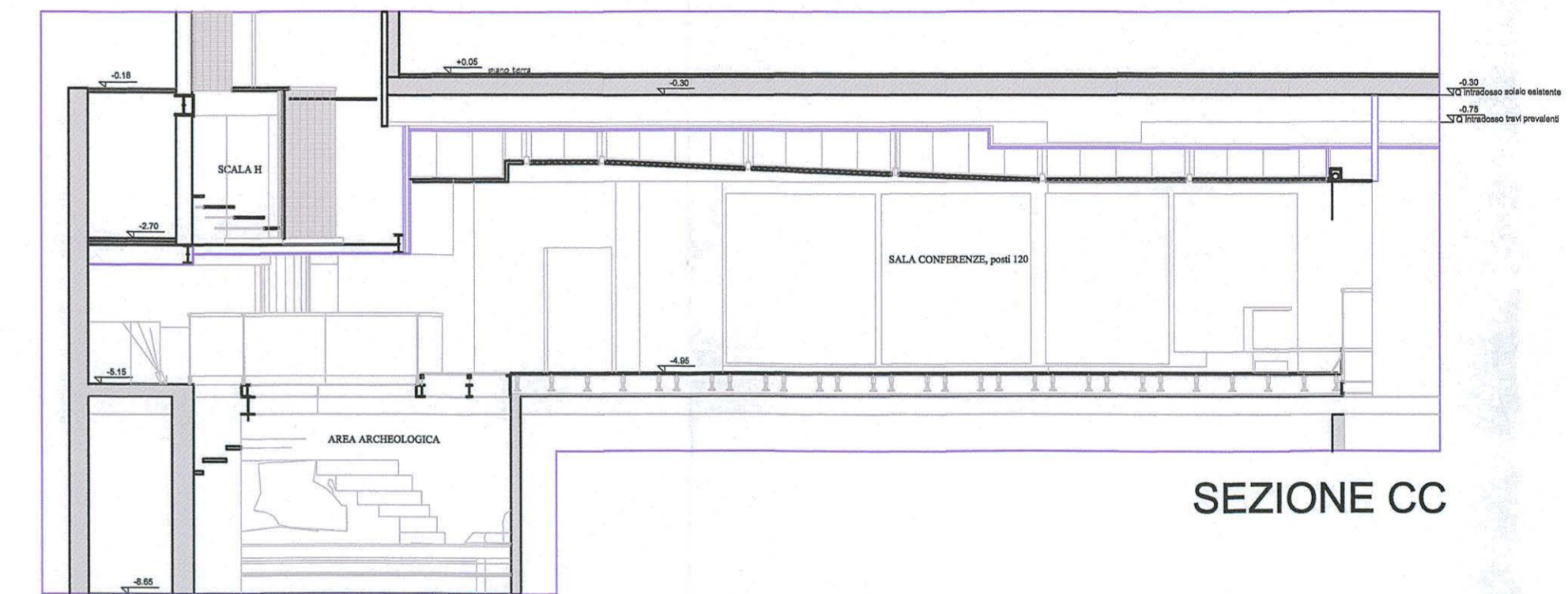

SEZIONE CC

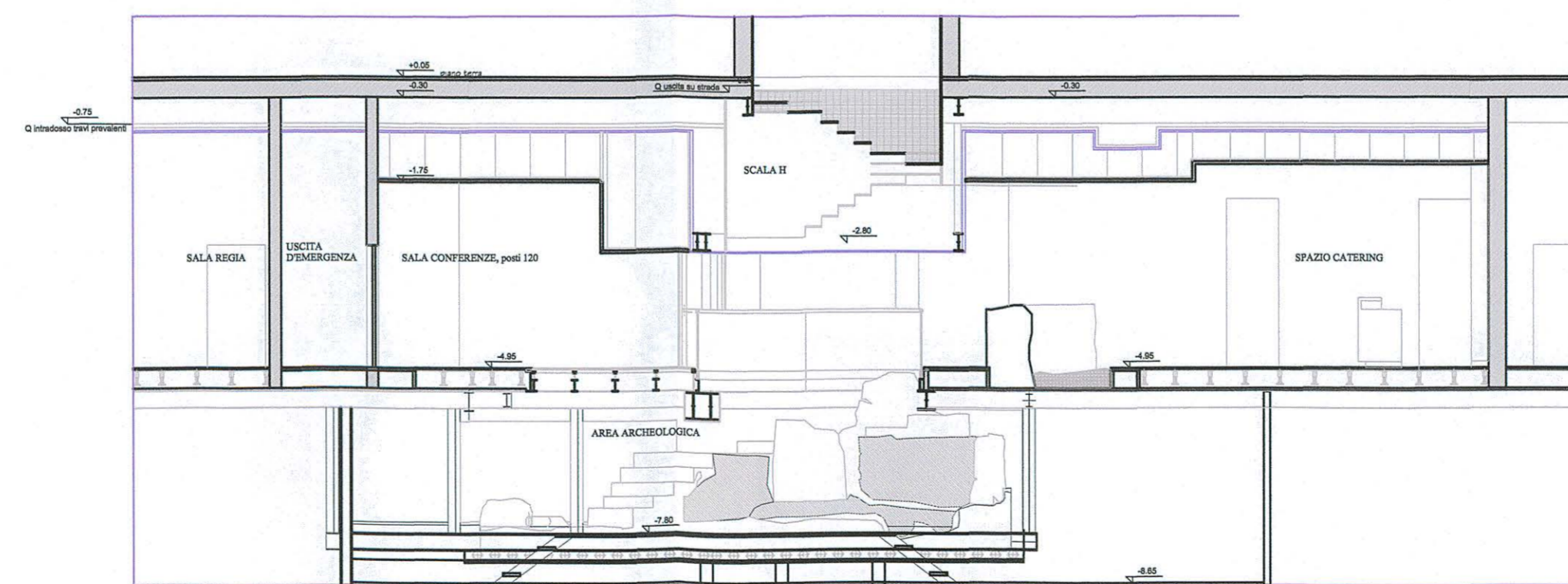

SEZIONE DD

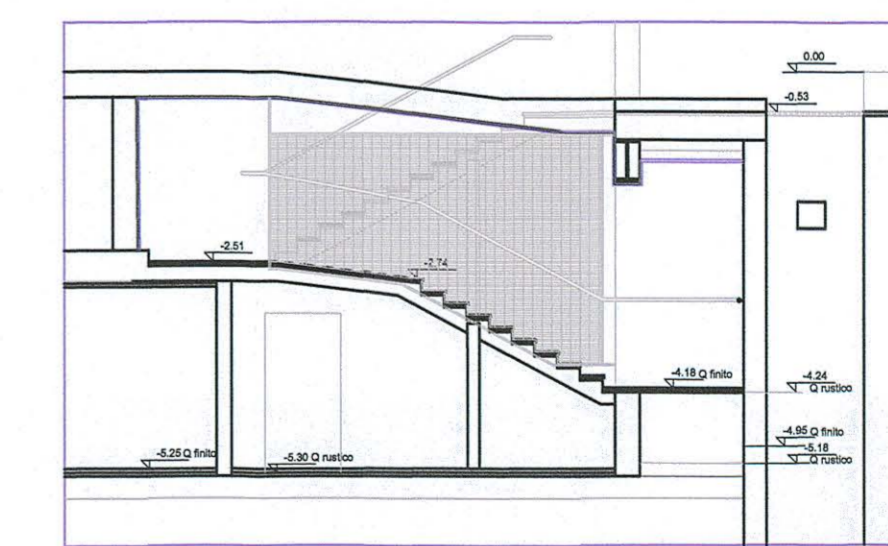

SEZIONE EE