

ROMA CAPITALE



PROPRIETA'

STAZIONE APPALTANTE



ai sensi degli artt. 3 (comma 1 lettere d e o), 59 e 60 del D.lgs 18 aprile 2016 N° 50

FONDAZIONE ENPAM

OGGETTO DELL'APPALTO

OPERE DI COMPLETAMENTO DEL PIANO SEMINTERRATO DELLA SEDE DELLA FONDAZIONE ENPAM SITUATA IN PIAZZA VITTORIO EMANUELE II N° 78

Responsabile unico del Procedimento	Progettista Responsabile della progettazione	Ing. Angelo Ranieri Caporali
Ing. Massimiliano Di Piro	Assistente alla Progettazione architettonica	Arch. Lorella Ricciarini
Verifica della Progettazione ITALSCOCOTEC	Progettista degli Impianti	Ingegnere di Impianti Ing. S. Nobile
	Progettista delle Strutture	DELMAN srl Ing. Leonardo Delle Chiale
	Progettista Acustica	Ing. Enrico De Cristoforo
	Progettista della Sicurezza in fase di Progettazione	Arch. Giovanni Guerrieri

PROGETTO DEFINITIVO ED ESECUTIVO

Al sensi dell'Articolo 23, del D.lgs 18 aprile 2016, N° 50

TITOLO ELABORATO:	PIANTA DEMOLIZIONI	TAV. N°:	A 02
NOME FILE:	A01 A02 A02a	SCALA:	1:100
DIMENSIONE FOGLIO:	A1 EXTENDED (60x115)		
CODICE ELABORATO	30/03/2017		
EMISIONE			
REVISIONE			
DATA			
DISEGNATO			
CONTROLLATO			
APPROVATO			

1) TUTTE LE MISURE VANNO VERIFICATE IN CANTIERE
2) PARTICOLARI ARCHITETTONICI, VANNO CONCORDATI CON LA D.L.

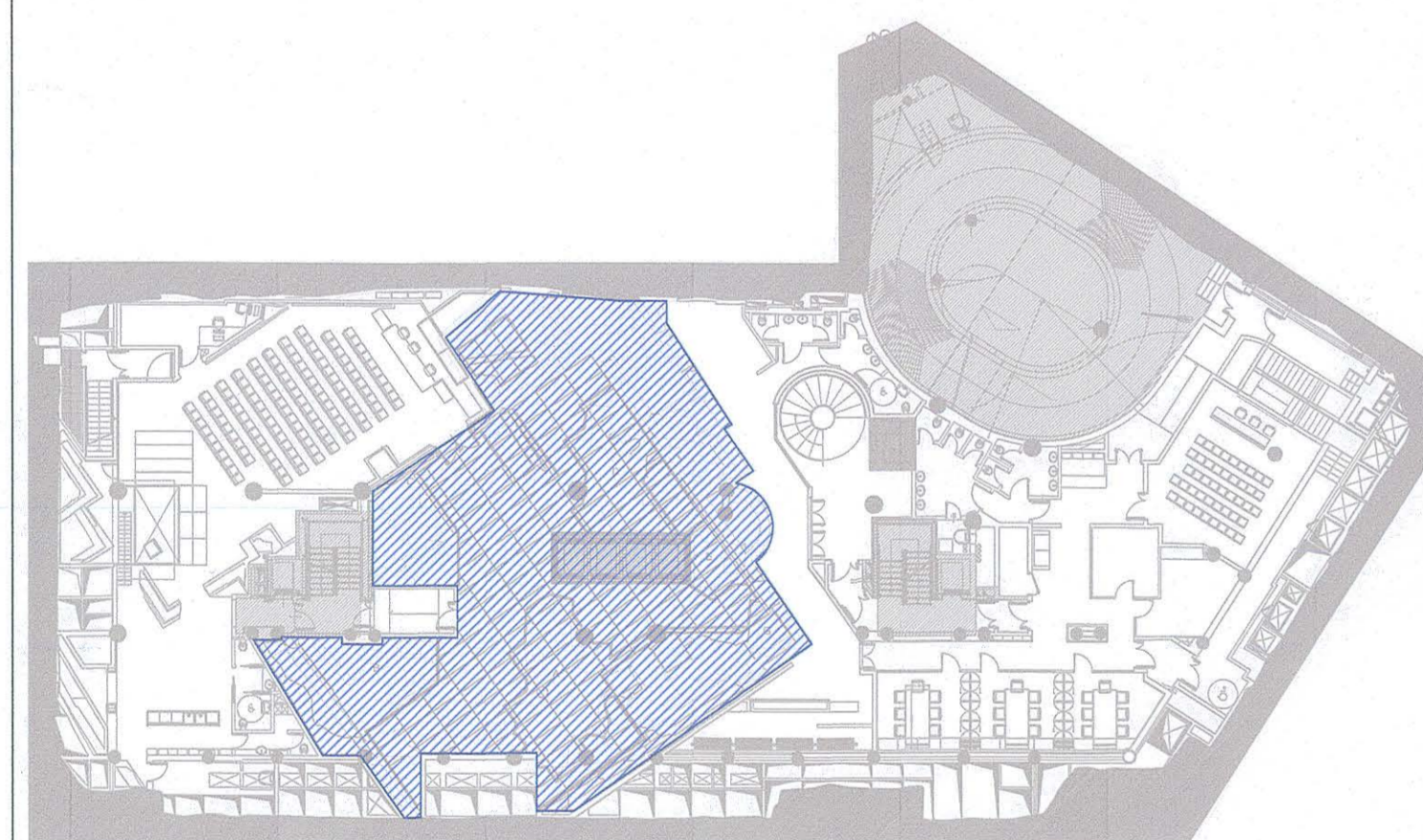

Area Archeologica Area non soggetta ad interventi

LEGENDA DEMOLIZIONI E RICOSTRUZIONI

	DEMOLIZIONI MURATURE		DEMOLIZIONE SOLAIO LAMIERA GRECATATA E MASSETTO
	RIMOZIONE INFISSI LUCERNARIO		DEMOLIZIONE SOPPALCO
	RIMOZIONE PORTE		DEMOLIZIONE SCALA H IN C.A.

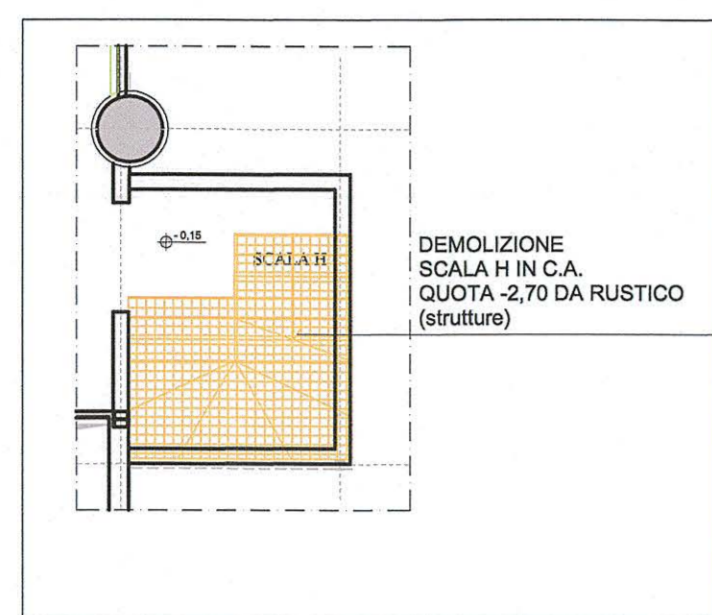

SCALA H

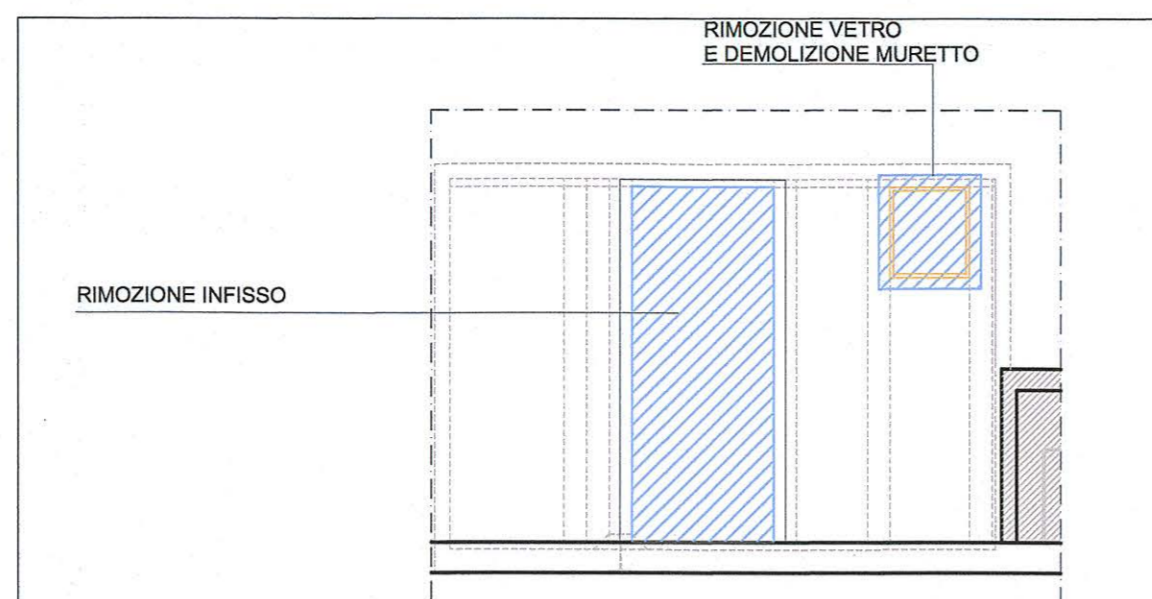

LIVELLO LUCERNARIO QUOTA +3,85

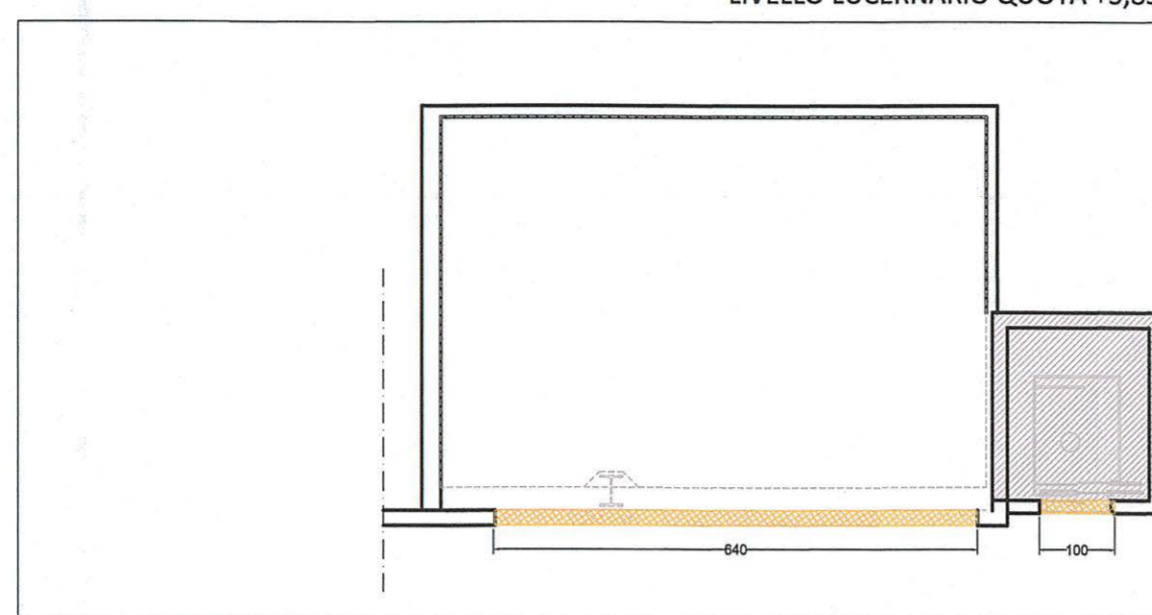

ACCESSO SCALA D PIANO TERRA QUOTA +0,05

