Il giornale della
Previdenza
DEI MEDICI E DEGLI ODONTOIATRI

Anno XX n° 6 – 2015
Copia singola euro 0,38

SOMMARIO

1 L'Editoriale del Presidente
Investiamo sulla salute
di Alberto Oliveti
4 Adempimenti e scadenze
6 Enpam
Patrimonio oltre i 19 miliardi
di Marco Fantini
8 Enpam
La Fondazione investe
in Fico-EatalyWorld
9 Enpam
L'alimentazione è la prima medicina
di Gabriele Discepoli
10 Enpam
Camici bianchi sempre
più informatizzati
di Marco Fantini
11 Enpam
Indagine Censis-Adepp: uno studio su tre
ha un sito internet
11 Enpam
Opportunità a Roma per associazioni
e società scientifiche
12 Enpam
La nuova polizza sanitaria per il 2016
15 Assistenza
La formazione Onaosi varca
i confini nazionali
di Umberto Rossa
16 Previdenza
Inps, la flessibilità può attendere
di Claudio Testuzza
18 Previdenza complementare
FondoSanità conviene
anche vicino alla pensione
di Franco Pagano

19 Convenzioni
Centri benessere, alberghi, editoria,
nuovi sconti per gli iscritti
di Silvia Di Fortunato
20 Omceo
Dall'Italia storie di medici e odontoiatri
di Laura Petri
25 Vita da medico
Un Nobel contro le infezioni
e la malaria
26 Vita da medico
Solidarietà e ricerca,
l'impegno delle donne

**28 Torna l'influenza, è il momento
di fare il vaccino**

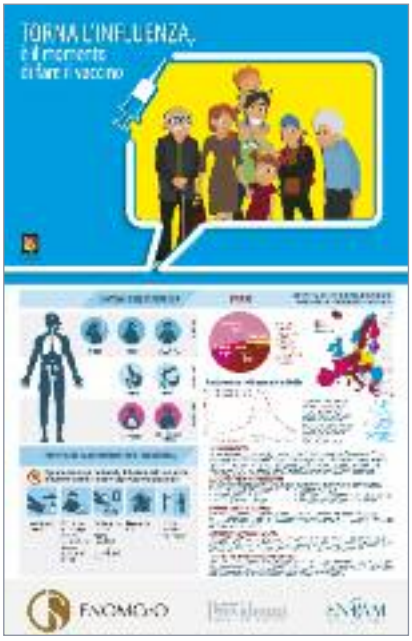

28
TORNA L'INFLUENZA
Al centro del giornale un poster staccabile sulle vaccinazioni

8
ENPAM
LA FONDAZIONE INVESTE
IN FICO-EATALYWORLD

RUBRICHE

22 Formazione
Congressi, convegni, corsi
30 Recensioni
I libri di medici e di dentisti
33 Teatro
Nei panni degli altri
di Laura Petri
34 Sport
Sci e camice per passione
di Laura Petri
35 Arte
Balthus, i turbamenti
dell'eterno fanciullo
di Riccardo Cenci
36 Filatelia
Un francobollo
per San Giovanni Bosco
di Gian Piero Ventura Mazzuca
37 Come Eravamo
Un chirurgo nella Prima guerra
mondiale e un altro a lezione
di anatomia
38 Fotografia
Il Giornale della Previdenza
pubblica le foto dei camici bianchi
40 Lettere al Presidente

SPECIALE FNOMCEO

a cura di Eva Antoniotti
Marco Fantini
Luciano Fassari
Andrea Le Pera
Orfeo Notaristefano

GLI STATI GENERALI DELLA PROFESSIONE RIUNITI A ROMA
Interventi di Roberta Chersevani, Giuseppe Renzo, Luigi Conte,
Guido Giustetto, Domenico Montemurro, Sergio Bovenga, Luigi Presenti

42 Dieci punti per il futuro del Servizio Sanitario Nazionale
43 Stiamo insieme per difendere la professione e garantire la sanità
44 Quanto dovremo attendere per avere norme che salvaguardino la professione?
46 Recuperiamo l'orgoglio della professione
48 Ssn, un declino iniziato con la riforma del titolo V
50 La formazione medica è un flop
53 Responsabilità professionale: 10 idee per la riforma
55 Appropriatezza: un patrimonio della professione
57 Il Governo ci dia una risposta